

STATO DI FATTO: PLANIMETRIA GENERALE E PIANO QUOTATO - 1:500

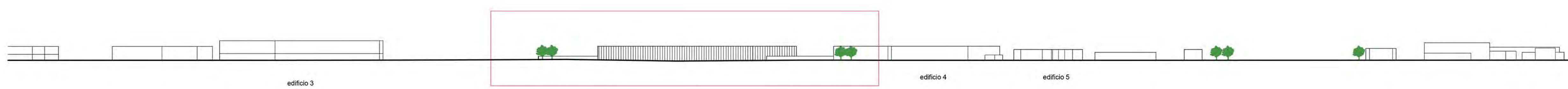

SEZIONE AMBIENTALE A-A' - 1:1000

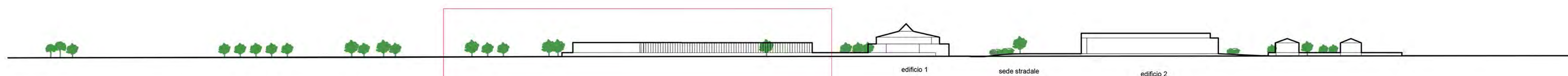

SEZIONE AMBIENTALE B-B' - 1:1000



STRALCIO AEROFOTOGRAMMETRICO - 1:2000

LEGENDA:

SPECIE VEGETALI PRESENTI:	
	Aioule a prato
	Cedrus
	Celtis Australis
	Magnolia Grandiflora
	Cedrus Atlantica Glauca
	Cedrus Atlantica
	Morus
	Albizia Julibrissin
	Pyracantha
	Cespugli vegetazione spontanea

SIMBOLOGIA GRAFICA:	
140.0	Quota altimetrica assoluta (aerofotogrammetria)
---	LIMITE LOTTO DI PROPRIETA'
o-o-o-o	LIMITE TERRITORIO COMUNE DI MAGENTA/CORBETTA

COMUNE DI MAGENTA
PROVINCIA DI MILANO

PIANO ATTUATIVO

Ristrutturazione con cambio di destinazione d'uso
e ampliamento di un capannone da destinarsi ad
attività commerciali di media superficie di vendita

LA PROPRIETA'

I PROGETTISTI



11/10/2017: MODIFICHE GENERALI
AGGIORNAMENTO:

PROGETTISTI: DOTT. ING. TINO N. VIGLIO - MAGENTA (MI), VIA F.LLI SANCHIOLI, 10 - TEL. 02-9792263
DOTT. ING. SALVATORE MATTINA - CORBETTA (MI), VIA CATTANEO, 12 - TEL. 02-9770016

COMMITTENTE: PENATI S.R.L. MAGENTA

PROGETTO: P.A. RISTRUTTURAZIONE URBANISTICA E CAMBIO DESTINAZIONE D'USO TAV. 03_01

OGGETTO: STATO DI FATTO: PLANIMETRIA GENERALE E SEZIONI AMBIENTALI SCALA 1:500

DATA EMISSIONE: 07/09/2017 PENATI-PA03_01 ARCH. CIVILE